

ETAPA 02

Serafina Corrêa Nova Bassano

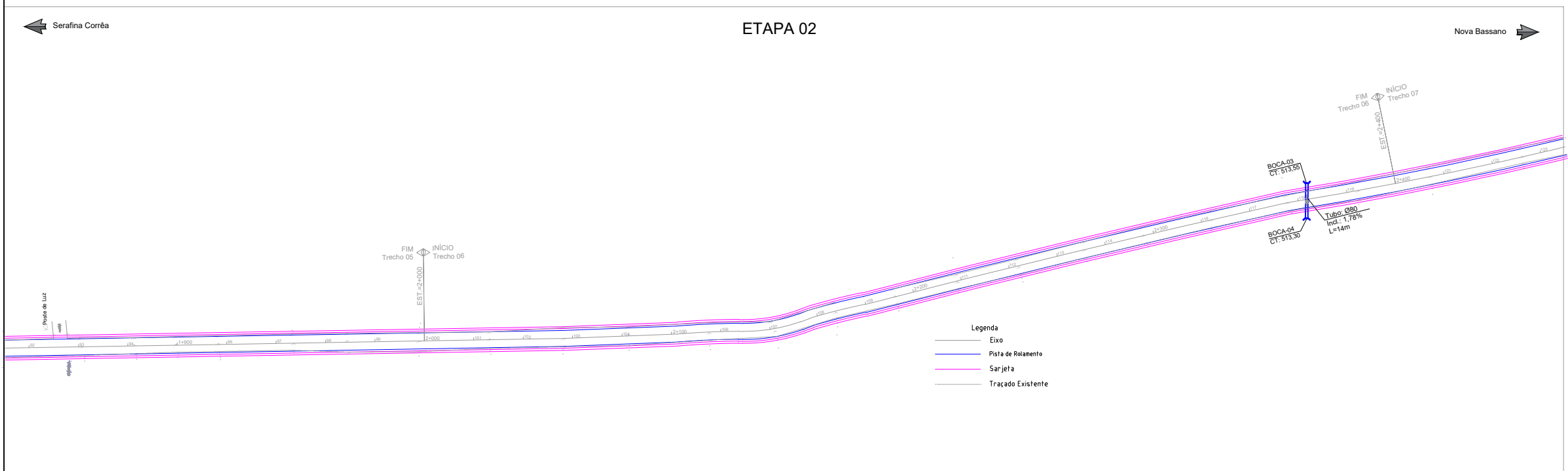

- Legenda
- Eixo
  - Pista de Rolamento
  - Sarjeta
  - Traçado Existente

ETAPA 02

Serafina Corrêa Nova Bassano

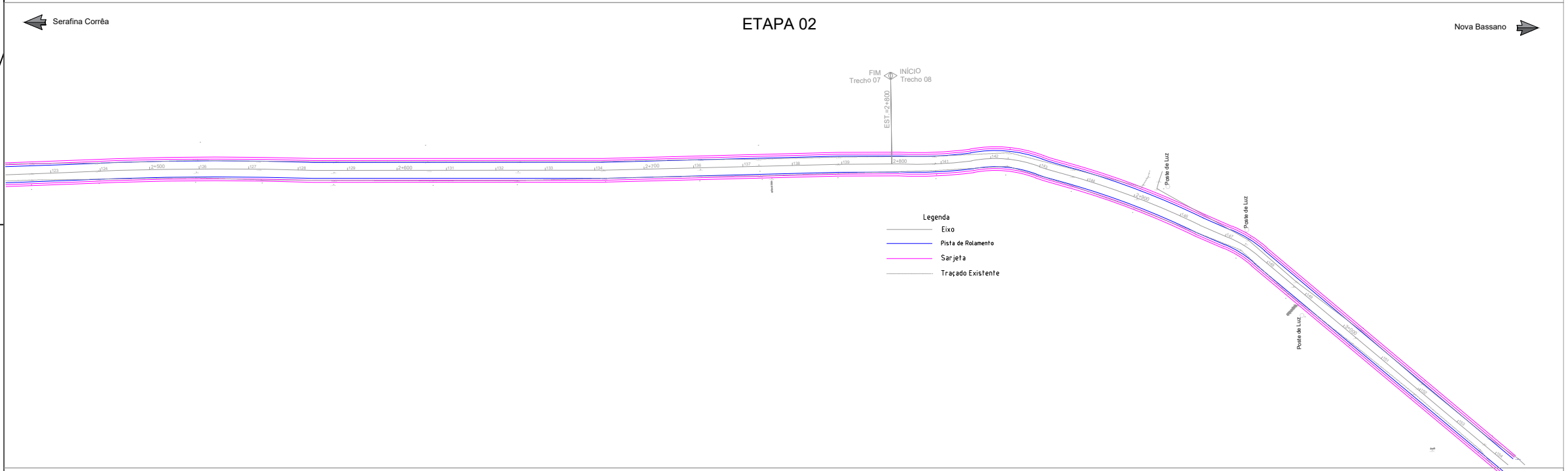

- Legenda
- Eixo
  - Pista de Rolamento
  - Sarjeta
  - Traçado Existente

ETAPA 02

Serafina Corrêa Nova Bassano

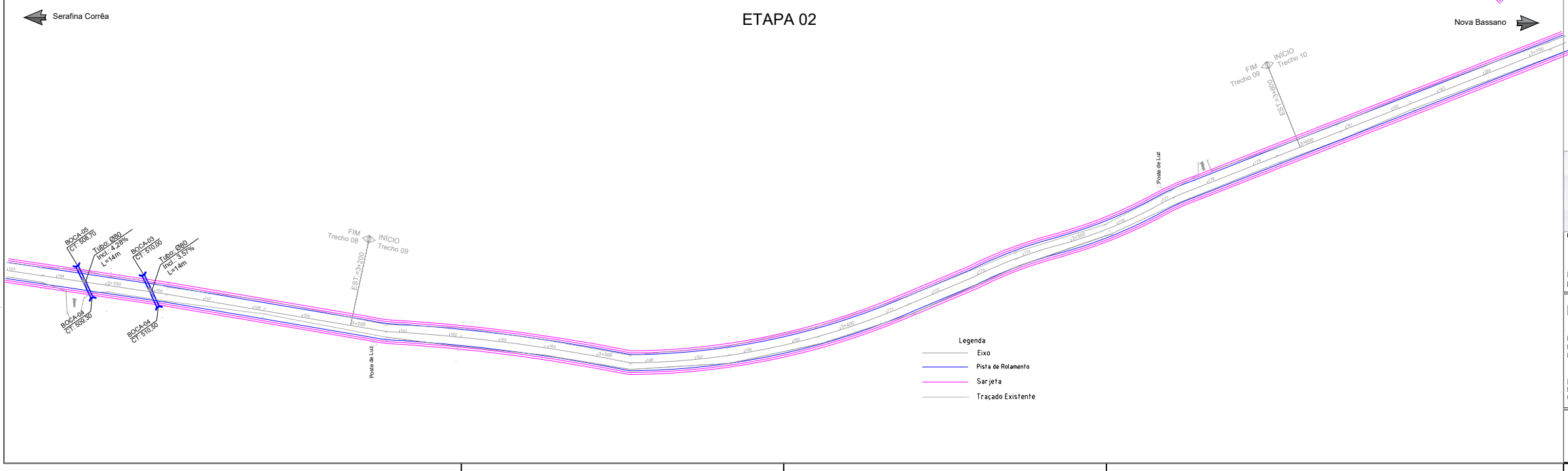

- Legenda
- Eixo
  - Pista de Rolamento
  - Sarjeta
  - Traçado Existente

**PREXATA** ENGENHARIA

**Jonatas Martins das Chagas**  
Engenheiro Civil - CREA RS 246244

PROEXATA ENGENHARIA E ARQUITETURA LTDA  
R. Santa Maria, 183 | CEP 99260-000 | Bairro Consoladora | Casca, RS

PROPRIETÁRIO: PREFEITURA MUNICIPAL DE NOVA BASSANO - RS  
 Prefeito: João Paulo Maroso

CNPJ: 87.502.894/0001-04  
 Endereço: Rua Silva Jardim, 505 - Centro, Nova Bassano - RS

Área: 49.369,00m <sup>2</sup>	Desenho (CAD): Chagas_J
Escala: 1:2000	Data: 08/07/2025
ART: 13749738	Folha: A3

DESCRIÇÃO: PAVIMENTAÇÃO ASFÁLTICA EM CBUQ SOBRE BASE DE BGS E MACADAME SECO COM SISTEMA DE DRENAGEM  
 ETAPA 01 Extensão 3.740,00 (E374 a E187); ETAPA 02 Extensão 3.740,00 (E187 a E00);

LOCAL: Estrada municipal linha Anita Garibaldi, entre Nova Bassano e Serafina Corrêa - RS  
 ETAPA 01 Extensão 3.740,00 (E374 a E187); ETAPA 02 Extensão 3.740,00 (E187 a E00);  
 INICIO Long: 28°42'27" Latt: 51°48'37" FIM Long: 28°42'27" Latt: 51°48'37" INICIO Long: 28°42'27" Latt: 51°48'37" FIM Long: 28°48'47" Latt: 51°48'37"

ASSUNTO: PROJETO DRENAGEM - ETAPA 02

**EXECUTIVO**  
10/18